

4 409 200

DURUM HARİTASI

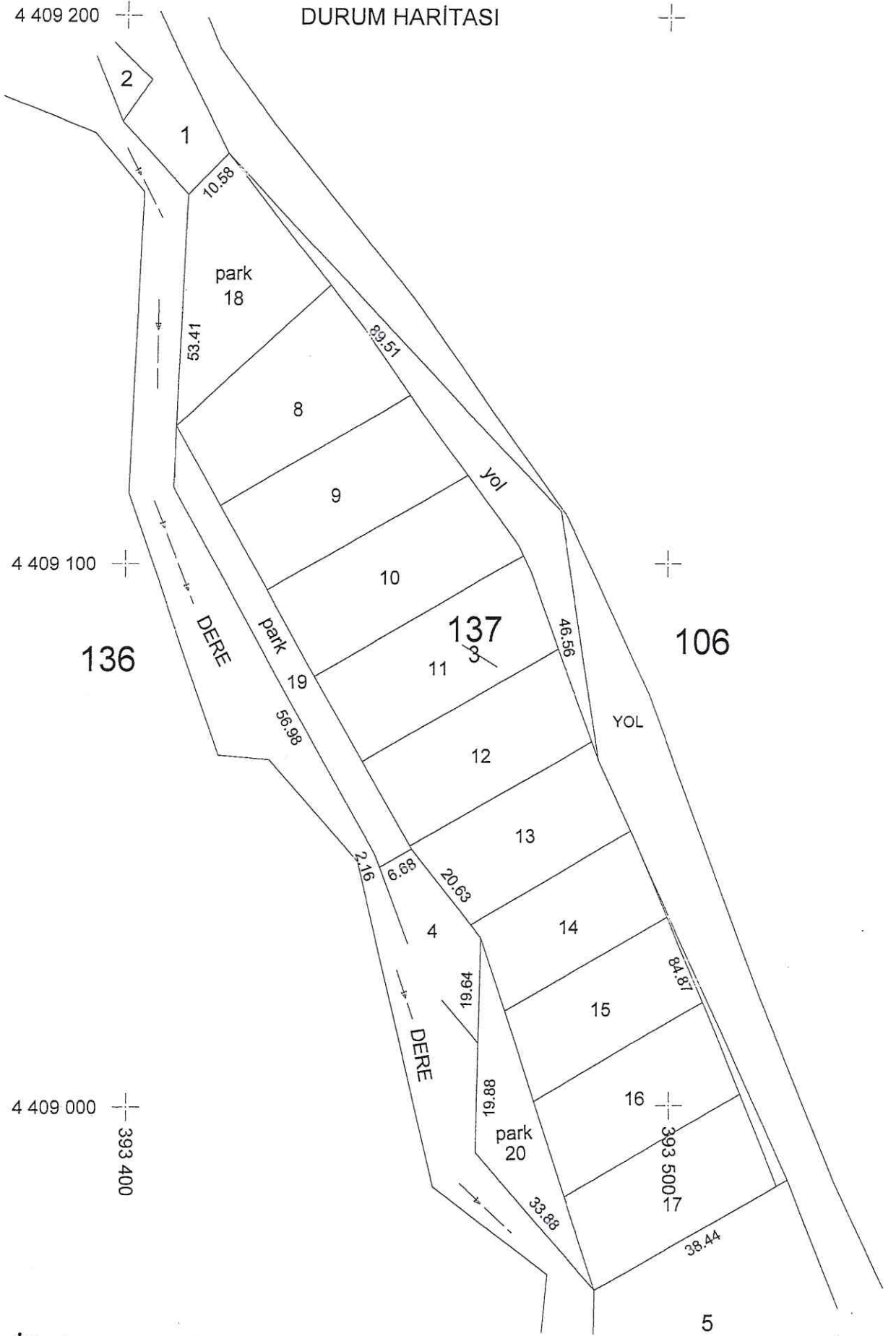

- İlimiz Merkez, Sarıhacılı Mahallesi bulunan 137 ada, 3 no'lu parsel AİT 18. MADDE UYGULAMASI 30.03.2023 TARİH VE 112 SAYILI ENCÜMEN KARARI VE 05.04.2023 TARİH İTİBARIYLA BİR AY(30 GÜN) MÜDDETLERİ BELEDİYE İLAN PANOSUNDA ASKIYA ÇIKARILMIŞTIR.